KISHOKAI Medical Corporation
Bell net
www.kishokai.or.jp

産後のサポートのご案内

延泊プラン　**産後ケアプラン**

助産師・看護師が出産後のママをサポートいたします。
日帰りから宿泊までご希望の期間でご利用いただけます。
ご希望される場合、詳細を聞いてみたい場合はクリニックにお問い合わせください。

出産後のママ専用プラン

赤ちゃんのいる生活リズムに慣れないなど
看護師・助産師がサポートいたします。
お気軽にご利用ください。

こんな方にオススメ

・初めての育児で不安な方
・ご主人が出張等で家にいない
・両親のサポートが
　受けられない、受けづらい
・赤ちゃんと2人の時間がつらいと感じた時 など

里帰りが心配な方

「頼りたい人に頼れない」時は
たくさんのママをサポートしてきたプロに
お任せください。

こんな方にオススメ

・妊婦健診中の患者様で
　県外へ里帰り予定の方
・里帰りを悩んでいる方 など

ちょっとゆっくりしたい方へ 産後ケアプラン

2週間健診や1か月健診時に併せて
産後ケアをご利用いただくことも可能です。

例えば健診時にご利用いただく場合

10:00 来院後、お部屋へ

お子様のお預かり、助産師相談などご希望をお伺いいたします。お母さんの診察が必要な場合は、外来にて診察します。

12:00 昼 食

産後入院時にお出しするお食事と同じものをご用意いたします。
※昼食＆おやつは料金に含まれます。

15:00 おやつ

おやつタイムもございます。
2週間健診は病室、1か月健診は外来にて実施いたします。

17:00 帰 宅

帰宅時間はお迎えのタイミングなどご希望をお伺いしております。

基本は病室にてゆっくりお過ごしいただけます

フェアリーベルクリニック

ご予約はこちら▶ TEL:0564-57-7001

料金については裏面をご覧ください

出産後ゆったり延泊プラン（2泊まで延泊可能）

出産後の入院期間を延長できるプランです。
生活リズムにもう少し慣れたい場合や
お迎えや里帰りの日を合わせるためなどにもご利用いただけます。

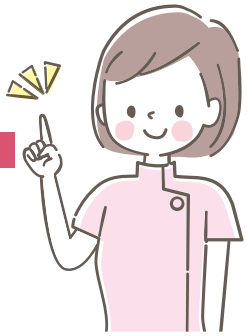

料金のご案内

- 1泊 …… 5,000円　おやつ代込み、お食事代別途（朝：600円、昼・夜：各1,100円）

※金額は税込み価格となります。
※料金は1泊の料金です。3泊目以降は産後ケアプランをご利用いただけます。
※病室の利用状況により宿泊日数がご希望に添えない場合がございます。

利用者の声

・初産だったので不安なことがあり延泊しました。
赤ちゃんのお世話について沢山質問する時間ができて良かったです。
・退院日は夫がどうしてもお迎えが難しく、もう1泊延長しました。
退院したくないくらい手厚いサポートを受けられて満足です。

産後ケアプラン（デイケア～宿泊型）

退院後、必要に応じてご利用いただけるプランです。
2週間健診などの健診に合わせてご利用いただくことも可能です。

※安城市、岡崎市、幸田町、西尾市にお住いの方は自治体の補助があります。
事前申請が必要となりますので、保健センターへお問い合わせください。

料金のご案内

- デイケア（当院出産） …… 6,000円　昼食・おやつ代込み
- デイケア（他院出産） …… 8,500円　昼食・おやつ代込み
- 1泊 …… 10,000円　おやつ代込み、お食事代別途（朝：600円、昼・夜：各1,100円）

※金額は税込み価格となります。
※1泊以上のご利用も可能ですが、病室の利用状況により宿泊日数がご希望に添えない場合がございます。

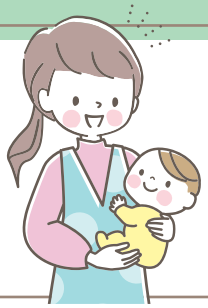

利用者の声

・上の子と赤ちゃんと家事で疲れてて、でもコロナで母にも相談しづらく…
そんな時に産後ケアプランを教えてもらいました。託児も利用できたので
上の子を預け、赤ちゃんとゆっくり向き合えました。

・健診のスケジュール的に一旦家に帰る可能性があったので相談したら
健診と産後ケアプランを組んでもらえました。ご飯も美味しかった！